

جدول الأسعار  
دعوة العطاء رقم (2019/9)  
مظلة للمركبات - مبنى الوزارة (1)

مدة التسليم	السعر الإجمالي شامل الضريبة		السعر الإجمالي غير شامل الضريبة		الكمية	الأعمال المطلوبة	الرقم
	دينار	فلس	دينار	فلس			
					1	خدمات إنشاء مظلة للمركبات - مبنى الوزارة (1)	1
السعر الإجمالي شامل الضريبة (كتابة):							
السعر الإجمالي شامل الضريبة (كتابة):							

ملاحظة: على أن لا تتجاوز فترة التسليم 2019/12/15

ملاحظات: \* يجب ذكر المجموع الكلي للعرض \* يعزز أي تصويب بتوقيع المناقص

ارشادات: \* لا يستعمل حبر الطمس

اسم المناقص: .....

الختم والتوقيع: .....

Handwritten signature and stamp area.

الشروط والمواصفات الخاصة

دعوة العطاء (2019/9)

خدمات إنشاء مظلة للمركبات

1- اخذ المقاسات و المساحة المراد وضع المظلات عليها:

\*الواجهة الخلفية 24م/ الواجهة الامامية 20 م .

\*الواجهة الجانبية 11م/الارتفاع 4.5م شكل جاملون بالاتجاهين شمال جنوب .

2-مواصفات تيوب الحديد :

\*توريد و تركيب تيوب حديد(10\*5)2ملم لعمل الميل و تثبيت الصاج عليها .

\*توريد و تركيب جسر (H 14سم/5ملم) لقواطع الوسط و الارجل .

3-تم تحديد المواصفات الخاصة بالمظلات :

\*توريد و تركيب و توزيع الاعمدة (جسر H14سم) حديد مثبت على بليت 10ملم ملحومة بالفلنجة اقل اشي 12سم على قواعد خرسانة مسلح و حسب المخطط الهندسي المرفق .

\*توريد و تركيب زرع اعمدة وسطية جسر 14ملم عدد 2 .

\*حفر قواعد 50\*50 بعمق 50سم الداير و تزرع شبكة حديد مسلحة بالاتجاهين على شكل كانه .

\*توريد و تركيب حفر قواعد عدد2 لاعمدة الوسط 70\*70 و تزرع شبكة حديد مسلحة بالاتجاهين حسب المخطط المرفق .

\*توزيع جسر جمالون بحديد 10\*5\*2ملم و حسب المخطط و تكون على ستة احمال للاطراف و الوسط (الحامل و المحمول).

\*توريد و تركيب مزارب ماء على الجهة الشمالية و الجنوبية .

\*توريد و تركيب الزينكو احمر مضلع (5) اعشار .

\* تثبيت الزينكو للسقف بأستعمال براغي سيلف درل حسب الاصول (براغي هنجر).

ستيف الحرافه  
خبر عن المصنف

٥١٣١  
رجاء  
محمد

محمد

- \*توريد و تركيب عدد الاعمدة الخلفية 7 اعمدة جسر 14H سم .
- \*توريد و تركيب عدد الاعمدة الجانبية 4 الجهة الشمالية 14H سم
- \*توريد و تركيب عدد الاعمدة الوسط جسر (H 14 سم) .
- \* عدد الاعمدة الجانبية 3 للجهة الجنوبية .
- \*عمل روابط X ارتفاع عن الارض 90سم مع جسر ربط علوي و سفلي 4\*8 سماكة 2ملم للواجهة الخلفية و الجانبية حسب الحاجة .
- \*توريد و تركيب الفريم الخارجي لسقف جسر (H 14 سم).
- \*توريد و تركيب قواطع وسط للحامل و المحمول جسر (H 14 سم)سماكة 5ملم .
- \*توريد و تركيب قواطع التحميل للزينكو تيوب(10\*5 ) سماكة 2ملم لكل قاطع بالابعاد 90سم.
- \* تركيب قواطع بين الجسور ال(H) على الفريم الخارجي العلوي تيوب (10\*5\*2ملم)بمسافة 1.5 م بين كل تيوبين.
- \*توريد و تركيب جلوبات هناجر معلق مع محولات وكل ما يلزم من اكسسوارات و التوصيل مع اللوحة الرئيسية عدد 4 و توصيل مفاتيح الانارة من الكراج 4م على الاقل .
- \*تأسيس ودهان هامر لجميع انواع التيوبات .
- \*تقديم عينة قبل التركيب .
- \*تقديم كفالة 3 سنوات .
- \*الشركات المقدمة تكون ذو خبرة .

رئيس اللجنة

محمد صندوقة

عضو

المهندس/دحمان جبر

عضو

المدرّب/عبدالرحمن الشرش

عضو

رجائي الراعي

معماری  
پلان

رسمی الماری  
طراحی

معماری  
پلان

معماری  
پلان

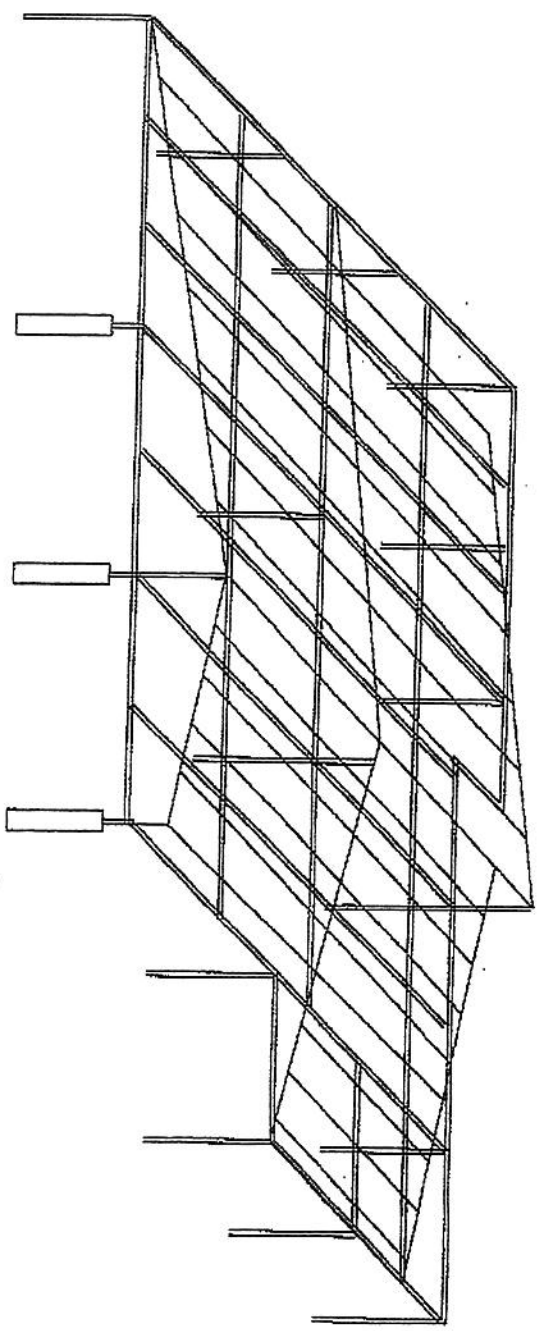

معماری  
پلان

معماری  
پلان

معماری

Handwritten notes in the top right corner, possibly indicating a date or project name.

Handwritten notes at the top center, possibly indicating a date or project name.

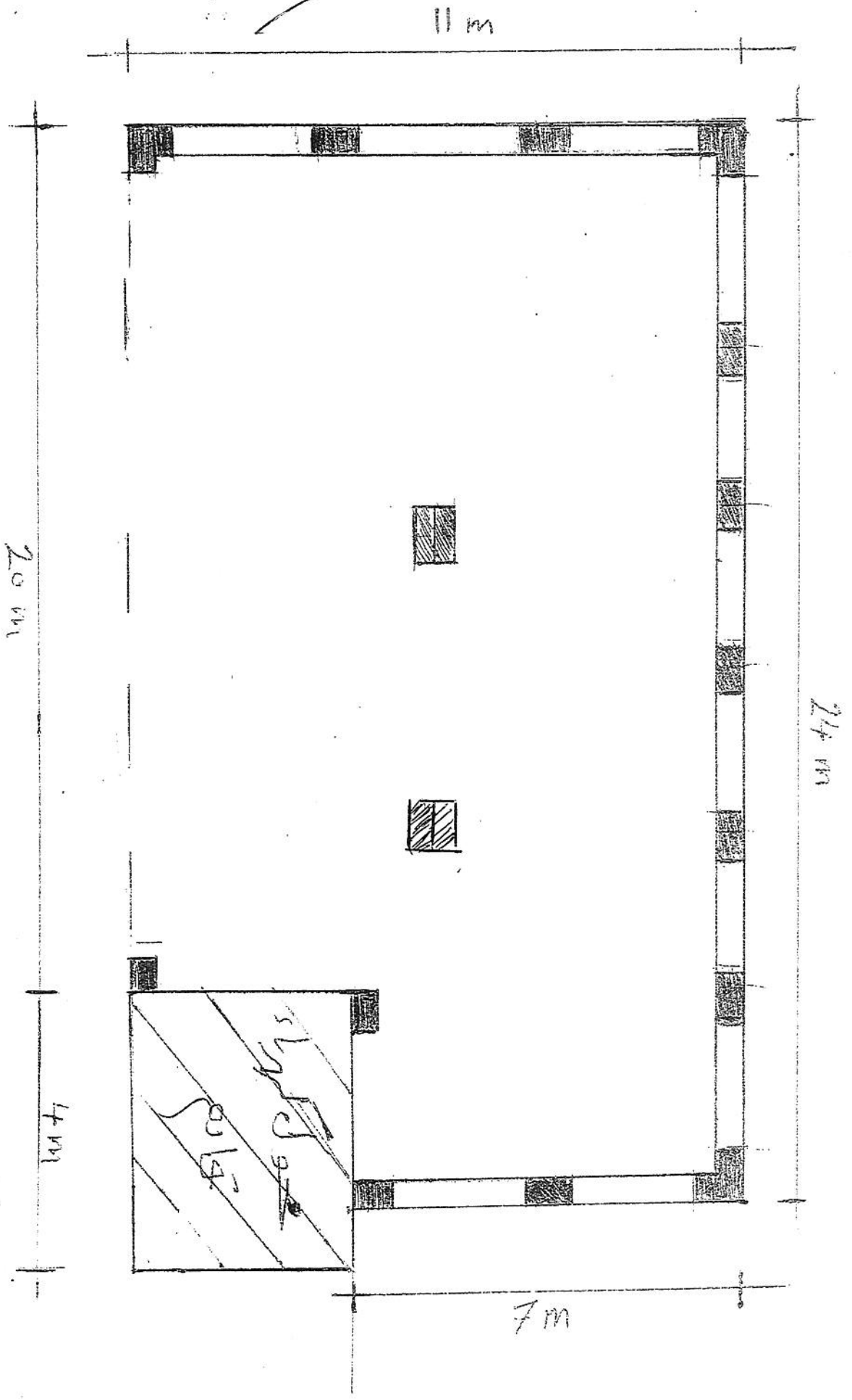

Handwritten notes on the left side, possibly indicating a date or project name.

Handwritten notes on the left side, possibly indicating a date or project name.

Handwritten notes on the left side, possibly indicating a date or project name.

24 m

11 m

20 m

7 m

4 m

سنگری  
کتابخانه

2000/12/3

5 m

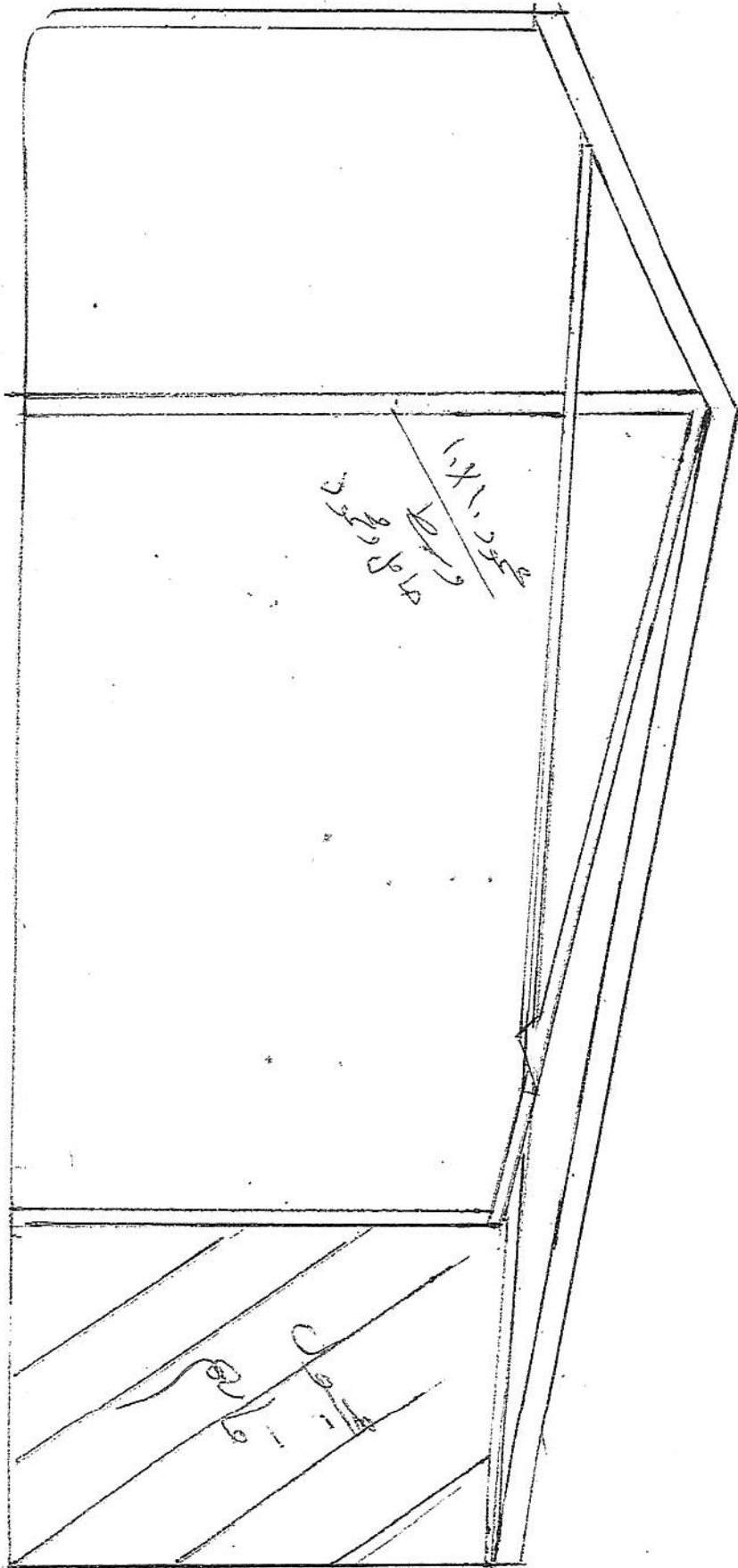

ارتفاع  
5.31

ارتفاع  
2.10

2.5

ارتفاع  
2.10

عرض  
2.5

ارتفاع  
2.10



Handwritten notes in the top right corner, possibly including a signature or initials.

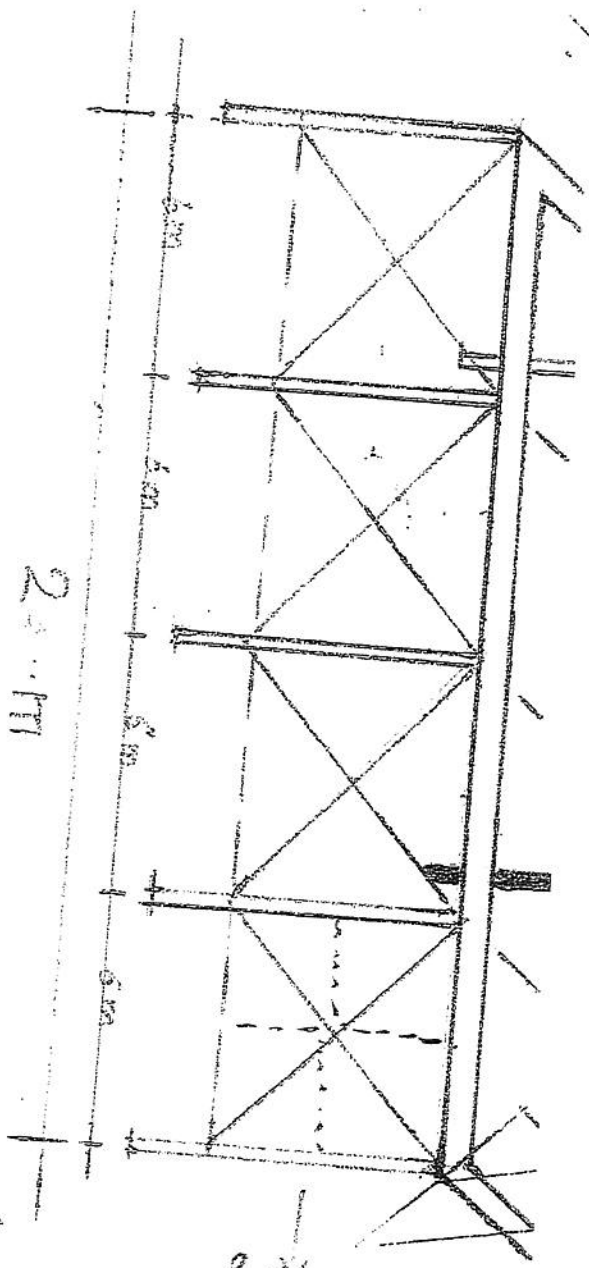

Handwritten notes on the left side, possibly a signature or name.

Handwritten notes on the left side, possibly a signature or name.

Handwritten notes at the bottom of the diagram, possibly a signature or name.

Handwritten notes on the right side, possibly a signature or name.



سقف

2020

مخطط

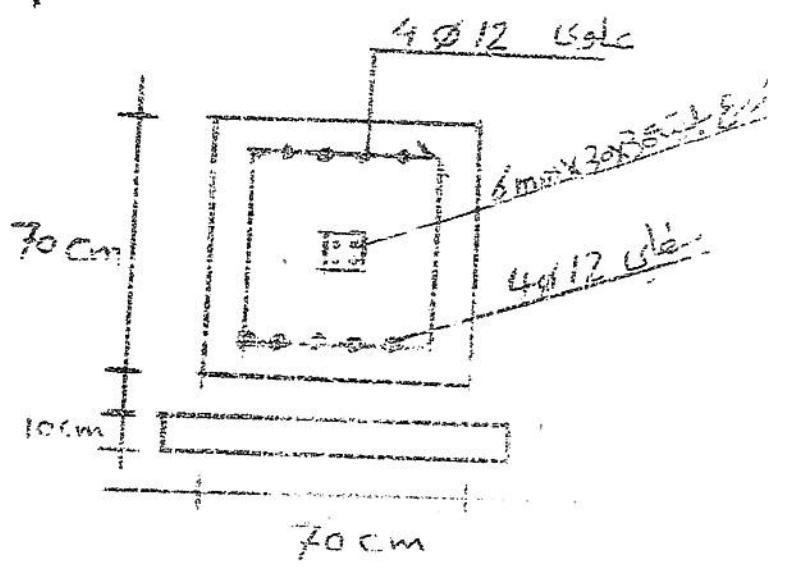
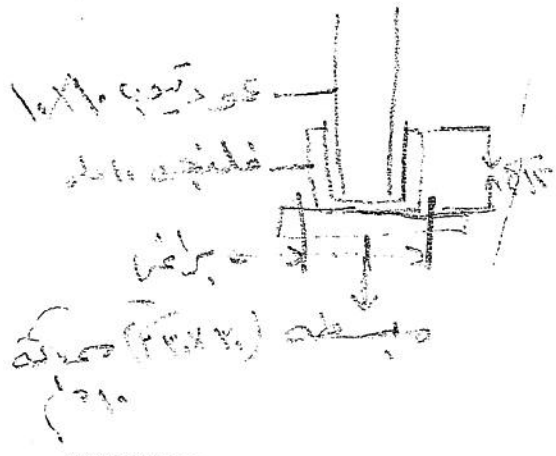

SEC. In 1/20  
مخطط

مخطط

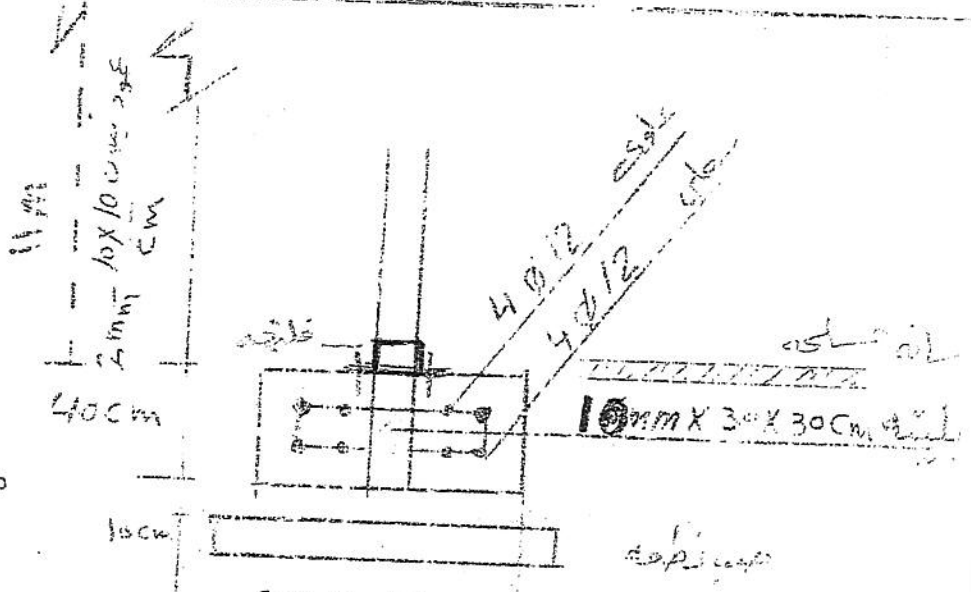
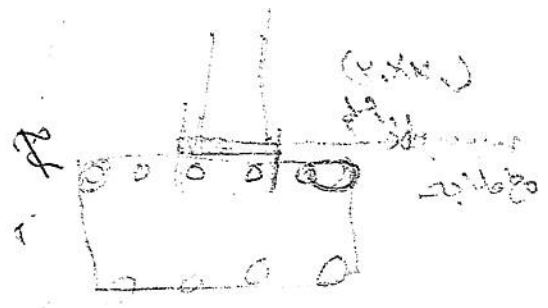

SEC. In 1/20  
مخطط

مخطط

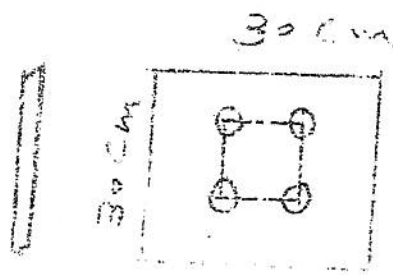

مقطع في هيئة مستطوب 10x10 cm  
البرصم 20 - 25 mm  
مقطع